



Green  
Building  
Council  
Italia

In occasione di:



22-24 marzo 2023

Cristina Ambrosini – Regione Emilia-Romagna Settore Patrimonio culturale

# **Il progetto – pilota**

## ***Da Campolo l'arte fa Scuola***

# PNRR Borghi

Missione 1 – Digitalizzazione, innovazione, competitività e cultura, Component 3 – Cultura 4.0 (M1C3), Misura 2 “Rigenerazione di piccoli siti culturali, patrimonio culturale, religioso e rurale”, Investimento 2.1: “Attrattività dei borghi”- **LINEA A**



Comune di Grizzana Morandi (Bologna) - Regione Emilia Romagna

## DA CAMPOLO L'ARTE FA SCOLA

Progetto Pilota per la Rigenerazione culturale, sociale ed economica del Borgo di Campolo, a sistema con la Scuola e la Rocchetta Mattei



## LA SCOLA

Palazzo Montanelli  
Casa dell'Arte

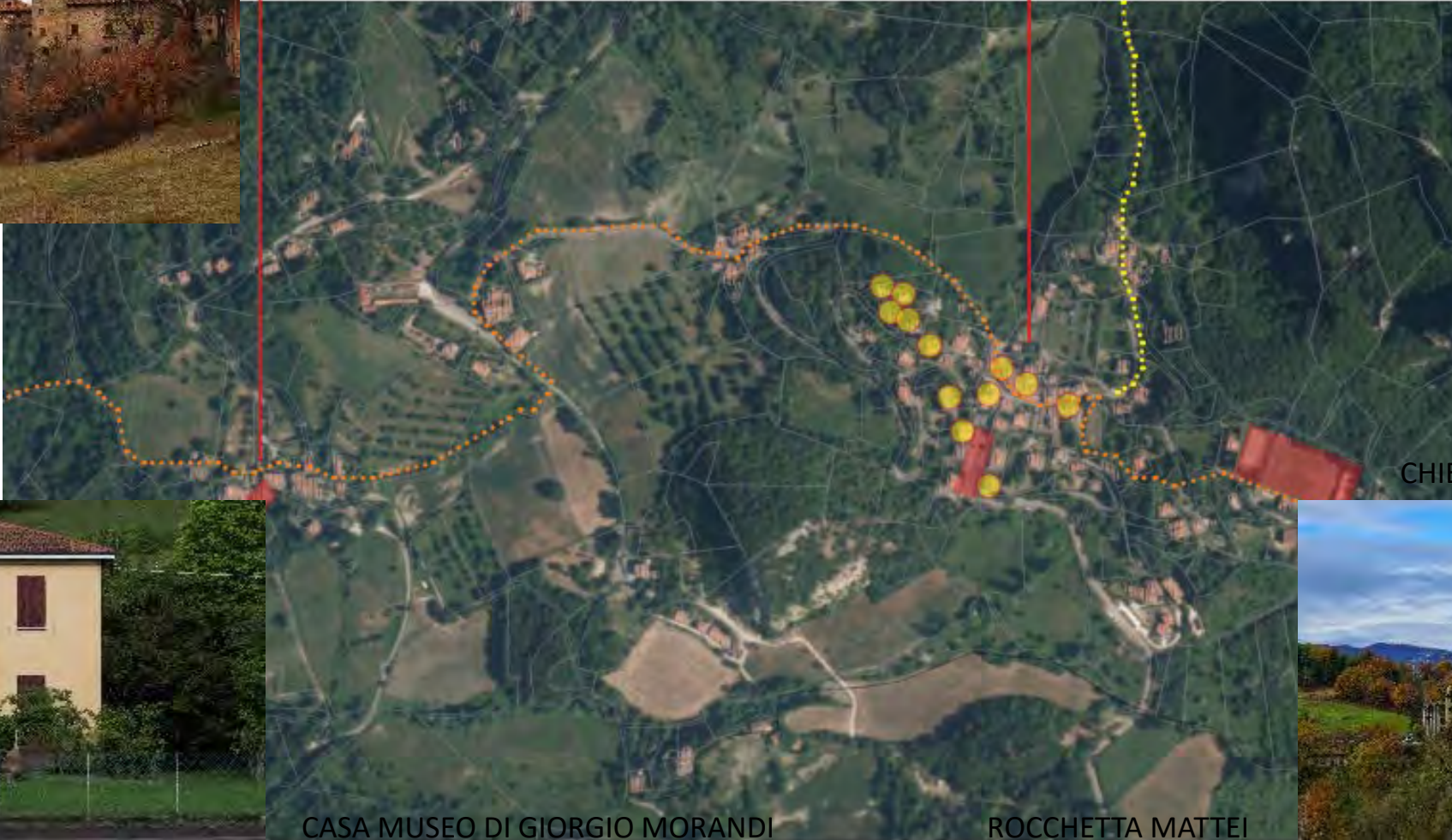
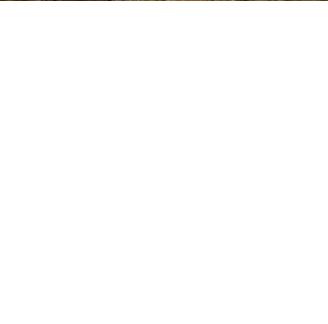

## CAMPOLO

132 unità immobiliari suddivise in 66 edifici, più il complesso di Borgo Palense esterno al borgo di nuova realizzazione composto da 18 unità. Attualmente ci sono 57 residenti, poco stabili. Il potenziale per il borgo rigenerato



CHIESA A RIOLA DI VERGATO



CASA MUSEO DI GIORGIO MORANDI

ROCCHETTA MATTEI



Missione 1 – Digitalizzazione, innovazione, competitività e cultura, Component 3 – Cultura 4.0 (M1C3), Misura 2 “Rigenerazione di piccoli siti culturali, patrimonio culturale, religioso e rurale”, Investimento 2.1: “Attrattività dei borghi” - LINEA A



**INTERVENTI DI RESTAURO  
CONSERVAZIONE E  
RIGENERAZIONE PREVISTI DAL  
PROGETTO PILOTA**



CAMPIONE  
SCUOLA DI ALTA  
FORMAZIONE ENTE  
DEL RESTAURO

## LO SCALPELLINO CHE TRASFORMA LA PIETRA IN ARTE

ROCCHETTA MATTEI  
Sala dei Novanta  
Via Rocchetta 46A  
Grizzana Morandi (BO)

Esposizione di piccole sculture degli allievi  
e dei maestri del corso di introduzione alla  
scultura in pietra arenaria

27 gennaio - 29 gennaio 2023  
3 - 5 febbraio 2023  
ore 15,00 - 17,00

Sabato 4 febbraio 2023

ART CITY White Night ore 15,00 - 24,00  
È richiesta la prenotazione per la visita da ore 15 alle 14,00

Inaugurazione mostra

Venerdì 27 gennaio 2023 ore 15,00

Info: Proloco Rocchetta Mattei 051/717155 - Associazione Artigiani Rocchetta Mattei



## L'IDEA È QUELLA DI FARE DI CAMPOLO UN BORGO COOPERATIVO,

PREVISIONE E GESTIONE DI ALLOGGI AD  
AFFITTO CALMIERATO

REALIZZAZIONE DI UNITÀ RESIDENZIALI PER  
OSPITALITÀ TEMPORANEA - A GIOVANI  
FAMIGLIE, STUDIOSI, ARTISTI, VIAGGIATORI  
LENTI, PELLEGRINI, *NOMAD WORKERS* – CON  
UNA BOTTEGA di COOPERATIVA DI  
COMUNITÀ,

Si punta, inoltre, al riconoscimento del valore del sapere artigianale dell'arte degli scalpellini, con l'attivazione di percorsi formativi per la valorizzazione di questo patrimonio immateriale, fondamentale per garantire continuità alle tecniche costruttive locali.

Un investimento di **2,1 milioni** sarà destinato alle attività culturali e formative, con l'avvio della citata **Scuola di Alta formazione Edile e del Restauro**, di una **Casa delle Arti** con Summer School, residenze artistiche, corsi formazione per tecnici, e festival musicali e letterari diffusi.



ATTIVAZIONE DI UNA ECONOMIA TERRITORIALE E  
SPAZI COMUNI RIGENERATI (AMBULATORIO,  
SPORTELLO TELESANITÀ, SALA CIVICA, PALESTRA  
YOGA E FITNESS).





COMPLESSO DEL PALAGIO



FIENILI DI CAMPIARO E CASA MORANDI

9.000.000 euro

## INTERVENTI SUL PATRIMONIO ARCHITETTONICO CULTURALE

- INTERVENTI COMPLESSO DEL PALAGIO
- MANUTENZIONE STRAORDINARIA MESSA IN SICUREZZA DI CASA MORANDI
- MESSA IN SICUREZZA E RESTAURO PARTE DI ROCCHETTA MATTEI

9.000.000 euro



9 MILIONI PREVEDONO IL RESTAURO DEL PALAGIO NEI PRESSI DI ROCCHETTA MATTEI CHE OSPITERA' LA FUTURA **SCUOLA DI ALTA FORMAZIONE EDILE DEL RESTAURO.**

LABORATORI FORMAZIONE PER ADULTI

- CREAZIONE DI VARI TAGLI DI ALLOGGIO
- CREAZIONE UNITA' TURISTICO RICETTIVE
- VALORIZZAZIONE DEL PATRIMONIO ARTISTICO ARTIGIANALE DEGLI SCALPELLINI
- ATTIVAZIONE DI PERCORSI FORMATIVI

5.300.000 euro



CAMPOLO BORGO

COOPERATIVO:

- SPAZI COMUNI RIGENERATI
- GESTIONE ALLOGGI AFFITTO CALMIERATO
- BOTTEGA COOPERATIVA DI COMUNITA'

• **700.000 euro**



**2 MILIONI PER LA RIQUALIFICAZIONE DI SPAZI PUBBLICI INTEGRATI AL CONTESTO PAESAGGISTICO. TRA QUESTI LA REALIZZAZIONE DI UNA VIABILITA' GREEN E LA SISTEMAZIONE DEL PERCORSO DEGLI STERPI E LA CREAZIONE DEL PERCORSO DEGLI SCALPELLINI**

**2.000.000 euro**

START UP ATTIVITA' CULTURALI E FORMATIVE

- START UP SCUOLA ALTA FORAZIONE
- START UP CASA DELLE ARTI CON SUMMER SCHOOL PER FORMAZIONE TECNICI
- FESTIVAL MUSICALI E LETTERARI

**2.100.000 euro**



## ACQUISIZIONI

### 11 IMMOBILI E COMPLESSI DI IMMOBILI

ACQUISTO IN CORSO DI ACQUISIZIONE

(ACCORDI PRELIMINARI EFFETTUATI, VERIFICHE CONFORMITÀ E REGOLARIZZAZIONI IN CORSO), COSÌ ORGANIZZATI:

**26 UNITÀ IMMOBILIARI** DA DESTINARE AD AFFITTI CALMIERATI O OSPITALITÀ BREVE

**1 IMMOBILE DESTINATO** A STRUTTURA RICETTIVA LOW COST E SERVIZI ALLA COMUNITÀ

**1 COMPLESSO** DESTINATO AD ATTIVITÀ CULTURALI (LA CASA DELL'ARTE E LA SCUOLA EDILE E DEL RESTAURO AL PALAGIO)

## ACQUISIZIONI

**13 ETTARI DI TERRENI** ACQUISITI E

**2 ETTARI IN CORSO DI ACQUISIZIONE,**

NELL'AMBITO DEI QUALI SONO PREVISTI:

- PARCHEGGIO DI SERVIZIO PRESSO ROCCHETTA-PALAGIO
- AREA ATTREZZATA PER CICLOESCURSIONISMO E E-BIKE
- TRATTO EUROVELO IN SEDE PROPRIA
- PARCHEGGIO DI SERVIZIO PRESSO LA SCOLA

## ATTIVITÀ

**MANIFESTAZIONI DI INTERESSE**

PER DIREZIONE ARTISTICA ATTIVITÀ CULTURALI, PER ATTIVITÀ SPORTIVE, PER COMUNICAZIONE;

**COLLABORAZIONE CON L'ISTITUTO PROFESSIONALE**

**EDILE DI BOLOGNA - IPLE-** PER L'AVVIO DEL MODULO PILOTA 2023 DELLA SCUOLA EDILE E DEL RESTAURO;

**ASSUNZIONE DEL PERSONALE** PER AFFIANCAMENTO UFFICIO TECNICO E INCARICO SUPPORTO AL RUP

**ATTIVAZIONE DI CORSI PER SCALPELLINI**

IN VIA DI REALIZZAZIONE UNA PUBBLICAZIONE DEDICATA AI PERCORSI CICLABILI DA/PER CAMPOLO



**Green  
Building  
Council  
Italia**

In occasione di:



22-24 marzo 2023

# Grazie per l'attenzione.

[www.gbccitalia.org](http://www.gbccitalia.org)